

REGIONE VENETO

DGR n.840 e 841 del 12 Luglio 2022 e DGR n.1549 e 1550 del 11 Novembre 2021

Piani di intervento in materia di politiche giovanili

“Reti Territoriali per i Giovani Veneti
RE.TE. GIO-VE”

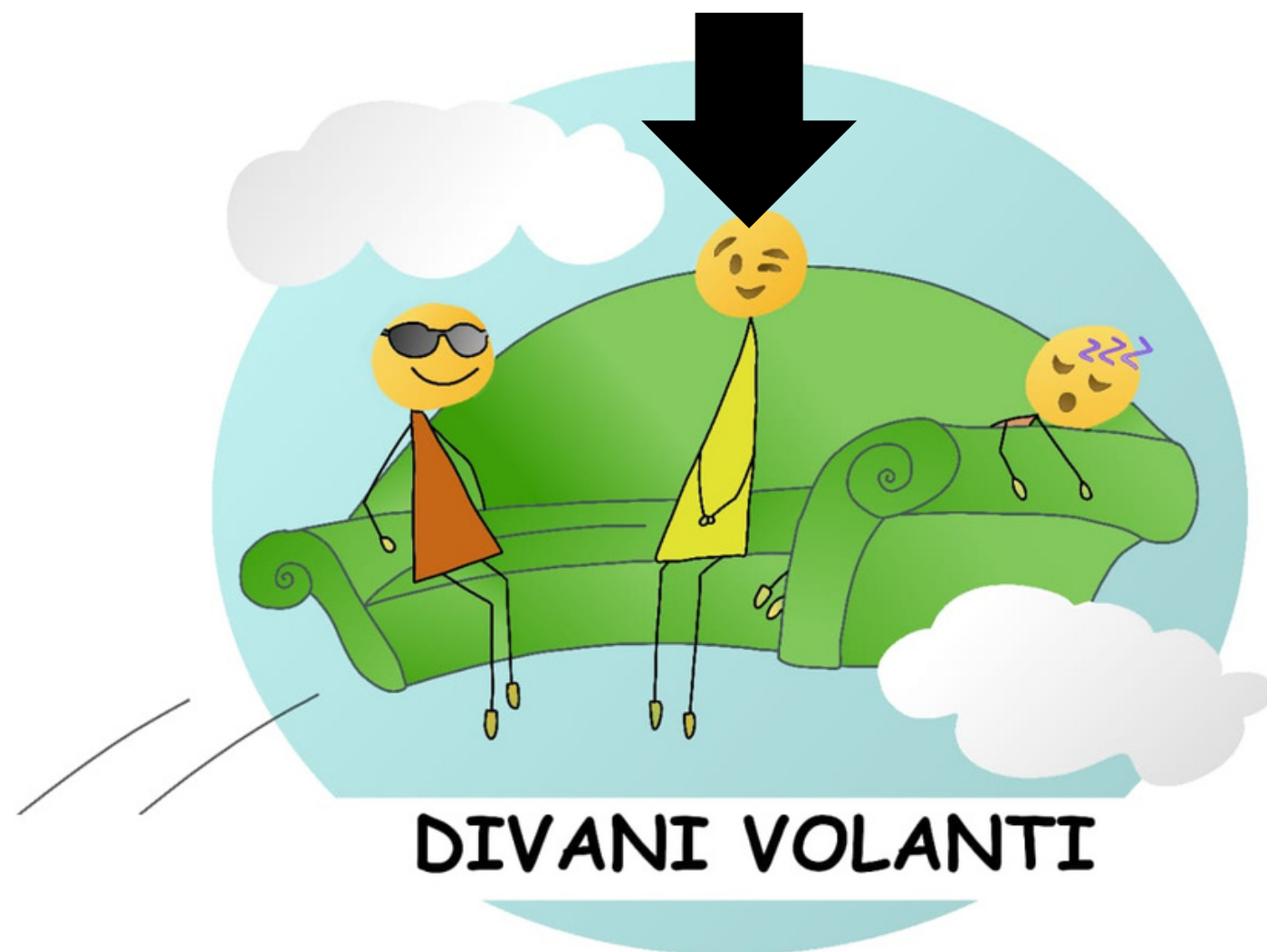

“Giovani il Loco – GiL”





Ente capofila: Comune di Villafranca di Verona

Partner operativi: Comuni del Distretto 4 Ovest Veronese, Azienda Ulss 9 Scaligera, almeno 3 Istituti Scolastici

Partner di rete: altri Istituti Scolastici, associazioni, enti, parrocchie, gruppi informali ecc

Area progettuale: Prevenzione disagio giovanile

Target group: adolescenti tra gli 11 e i 18 anni con particolare attenzione alle situazioni di fragilità e/o ritiro sociale (da progetto 11-29 anni)

Durata progetto: 12 mesi dall'avvio (prevediamo non prima di Gennaio 2023)

Ruolo dei partner operativi:

Supporto operativo e logistico, messa a disposizione di spazi, facilitazione del lavoro di rete con e tra le realtà del territorio.



Riferimenti al Piano di Zona Straordinario D.G.R. 1252/2020 del 10.02.21:

- “realizzazione di iniziative rivolte ai giovani per motivarli alla partecipazione attiva”
- “creare occasione di apprendimento non-formali”
- "implementare strumenti e luoghi di ascolto formale ed informale, di sostegno emotivo e psicologico in presenza e on-line anche per la gestione dell'ansia, della frustrazione e dell'imprevedibilità della vita”

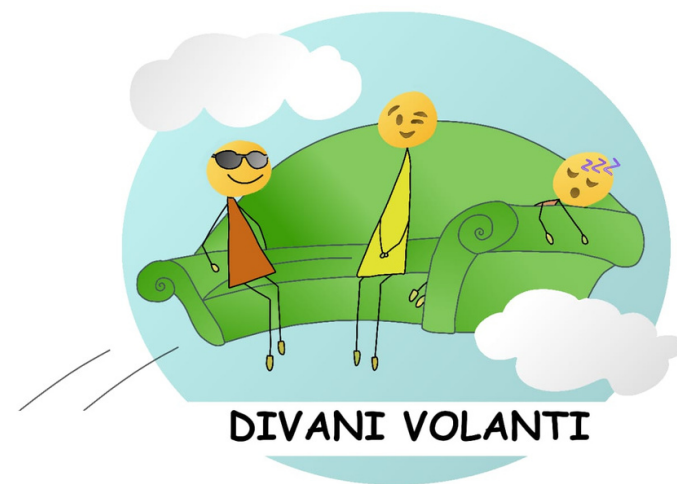

Finalità: sostenere la costruzione di un *progetto di vita*, che passi attraverso il protagonismo e l'aumento del senso di autoefficacia (autostima, consapevolezza)

Zone prevalenti di intervento: Area Bussolengo, Area Valpolicella e Caprinense

Budget: 43.748,45 € finanziati
+ 10.937,11 co-finanziam. in ore di S.E.T.



Finalità: promuovere occasioni di ascolto, socializzazione, condivisione e apprendimento valorizzando *spazi giovanili di incontro*

Zone prevalenti di intervento: Area Villafranchese e Zona Lago

Budget: 42.027,85 € finanziati
+ 10.506,96 co-finanziam. in ore di S.E.T.

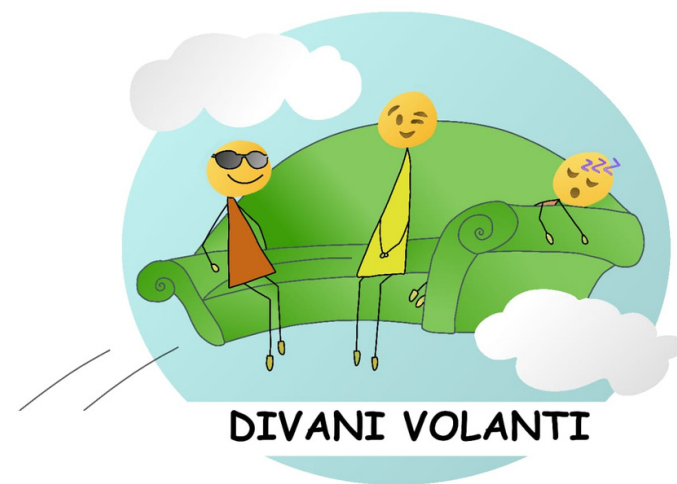

50+ enti in rete

FASE 0: preparazione

coinvolgimento della rete e dei partner di rete, presentazione del progetto alle scuole, agli spazi giovani, consultori adolescenti per la promozione, co-programmazione delle azioni ed individuazione di situazioni di fragilità non conosciute al SET; definizioni di ruoli (movimento di spingere/sostenere – muoversi/attivarsi - attirare/coinvolgere)



250 partecipanti

FASE 1: lancio/partenza

incontri di conoscenza e coinvolgimento in proposte laboratoriali dei ragazzi del territorio, momenti di ascolto e confronto con i ragazzi individuati e conseguente attivazione di laboratori e brevi percorsi, all'interno di centri giovani o in collaborazione con scuole ed associazioni - diffusi sul territorio



100 partecipanti

FASE 2: viaggio/esperienza

**proposta esperienziale, concentrata ipoteticamente nel periodo estivo,
declinabile in esperienze residenziali, semiresidenziali, incontri con realtà
significative ed uscite significative con il coinvolgimento dei ragazzi in fase di
programmazione (variabile a seconda dell'età)**

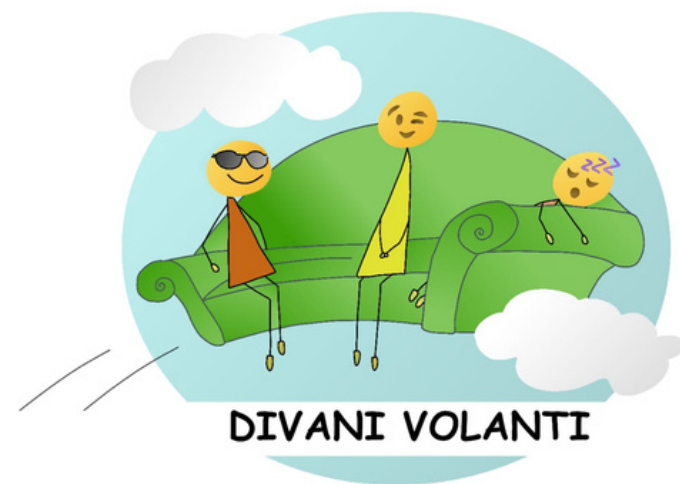

250+ partecipanti

FASE 3: incontro

evento di condivisione e incontro tra gli attori e i ragazzi dei Piani Gio.Ve e G.I.L.

30 partecipanti attivi
+ comunicazione passaparola/peer to peer